

大洲市協
ゆるキャラ
うーちゃん



大洲市

No.205 2022年 4月号

社協だより

Facebook



Twitter



編集・発行

社会福祉法人 大洲市社会福祉協議会

〒795-0064 大洲市東大洲270-1

TEL 0893-23-0313

http://www.ozushakyo.jp

大洲市社協

検索



令和3年度 共同募金実績報告



共同募金実績額

11,963,920円

お礼

令和3年10月1日から展開して参りました赤い羽根共同募金は、皆様の温かいご理解とご支援を頂くとともに、地区社協役員、自治会、民生委員等の皆様のご協力を得て、下記の通り大きな成果を挙げる事ができました。

これらの募金は、今後、地域のボランティア活動や子ども食堂、サロン事業への支援等、地域福祉活動に幅広く活用させていただきます。改めまして、ご支援、ご協力頂きました皆様に厚く感謝とお礼を申し上げ、ご報告いたします。

あたたかいご協力
ありがとうございました！



大洲市共同募金委員会
会長 福住 隆敏

令和3年度共同募金種別実績表

	本 所	長 浜 支 所	肱 川 支 所	河 辺 支 所	募 金 額 合 計
事業所特別募金	515,000	-	-	-	515,000
戸 別 募 金	4,457,280	998,250	323,600	111,000	5,890,130
法 人 募 金	1,941,669	267,000	76,000	115,000	2,399,669
個 人 大 口 募 金	1,679,050	480,000	0	103,000	2,262,050
街 頭 募 金	83,478	9,860	6,232	0	99,570
学 校 募 金	101,243	16,305	13,732	0	131,280
職 域 募 金	317,133	72,440	74,692	32,500	496,765
イ ベ ン ト 募 金	0	3,500	0	0	3,500
ク リ ア フ ァ イ ル 募 金	51,753	4,400	10,600	2,600	69,353
そ の 他 の 募 金	93,343	3,258	1	1	96,603
計	9,239,949	1,855,013	504,857	364,101	11,963,920

※社会福祉関係事業における個人情報の適正な取扱いのため、個人のお名前を掲載することを差し控えさせていただきます。

〔 本 所 〕

(順不同・敬称略・単位円)

事業所特別募金

- ㈱愛商
- ㈱ダイニン
- (有)クリーンセンター
- 三泰商事㈱
- 伊予木材㈱
- 仙味エキス㈱
- ㈱アライ
- 城戸運送(有)
- JOY STAGE 大洲店
- 成長自動車㈱
- 都市空間設計㈱
- 肱川産業㈱
- 弁護士法人たいよう
- 松田包装㈱
- 宮下司法書士事務所
- 村上工業㈱
- 矢野啓文税理士事務所
- ㈱アイテック
- ㈱ENCOUNTER文具屋一期一会
- ㈱扇建設
- ㈱斎藤工業
- (有)ダイヤスポーツ
- (有)永井産業
- (有)中川食品
- (有)浜田燃料店
- (有)丸電工業
- 愛媛たいき農業協同組合
- 司法書士 浜田佳紀事務所
- 谷本建設工業㈱
- ㈱大洲自動車販売
- ㈱ダイナム愛媛大洲店
- 計 31件 515,000

戸別募金

肱南地区

大洲 1区	10,000
大洲 2区	9,000
大洲 3区	20,000
大洲 4区	11,500
大洲 5区	10,500
大洲 6区	7,500
大洲 7区	15,300
大洲 9区	18,840
大洲 10区	7,000
大洲城山区	10,200
大洲 11区	16,700
大洲 12区	32,000
大洲 13区	29,000
大洲14南区	40,440
大洲14北区	21,740
大洲 15区	32,000
大洲 16区	11,000
大洲 17区	11,510
大洲 18区	14,000
柚木 19区	15,760
柚木 20区	50,000
柚木21東区	21,000
柚木21西区	50,000
椎の森区	44,550
八尾区	26,960
肱南地区計	536,500

久米地区

下山辺区	16,000
上山辺区	20,000

安丸区	15,000
山根区	3,900
札場区	12,440
関谷区	12,500
有松区	11,000
池富区	7,500
柴尾区	19,000
深井区	10,000
下里区	13,060
城地1区	26,000
城地2区	11,000
古久米武田区	13,800
只越1区	33,510
只越2区	29,750
成畑区	4,000
高山西区	6,000
高山東区	6,440
奥深井区	5,230
久米地区計	276,130

肱北地区

渡場2区	15,000
渡場3区	5,200
殿町区	15,000
西裡区	8,400
上地蔵西区	12,000
上地蔵東区	7,500
射場区	25,000
大黒区	10,500
恵美須区	9,000
下地蔵区	12,000
昭和区	2,700
宮前区	21,000
駅前区	19,200
肱川区	57,500
上山根区	9,000
下山根区	5,000
旭区	12,000
大正区	12,000
常磐町1区	9,000
常磐町2区	4,040
常磐町3区	6,770
常磐町4区	9,810
常磐町5区	9,500
常磐町6区	13,000
肱北地区計	310,120

喜多地区

新町1区	4,200
新町2区	4,800
新町3区	11,400
堀の内1区	58,000
堀の内2区	15,600
若宮上1区	62,400
若宮上2区	15,000
若宮中1区	12,160
若宮中2区	20,500
若宮下1区	23,400
日の出1区	20,500
日の出2区	33,000
東若宮区	30,000
玉川区	43,500
五郎1区	33,240
五郎2区	13,450
五郎3区	24,050
五郎4区	18,600
五郎5区	15,660
慶雲寺区	13,400
東大洲区	21,000
白方区	5,100
多賀岡区	4,000
立河内区	20,500
河内区	30,000
中ヶ市区	23,100
天満区	28,500

山根区	26,000
神宮区	29,940
西岡区	15,600
石田口区	7,000
パレットタウン	1,100
五月通り	5,500
喜多地区計	690,200

平地区

平坂区	19,000
平曾区	30,000
平畑区	18,500
森区	34,500
中山西区	24,500
中山東区	33,500
野久保区	7,500
野田区	35,200
土肥区	67,000
小鳥越区	52,500
西松ヶ花区	13,700
城1区	16,500
城2区	20,000
城3区	30,000
平地区計	402,400

平野地区

平野町下区	7,000
平野町上区	7,500
広岡区	1,500
清広区	1,500
里下区	5,500
会心区	6,000
地蔵堂区	9,000
矢の口区	6,000
土井区	3,500
沼田区	6,500
保子野区	12,500
日本浦区	6,000
日本谷日区	6,000
本谷影区	6,000
横野区	4,000
栄谷区	3,500
大下区	12,000
坂田区	2,000
香田区	13,000
城の下区	24,500
矢の地区	21,000
大根区	9,500
富元区	14,500
夜昼区	2,000
滝の宮区	2,500
鎌の田区	5,000
明日香区	61,350
平野地区計	272,850

南久米地区

北只区	73,000
松尾区	18,000
下松尾区	5,500
梅川区	13,500
長谷区	11,500
横野区	3,500
北裏区	4,500
稲積区	13,000
野佐来区	22,500
黒木区	9,000
南久米地区計	174,000

菅田地区

阿部区	9,000
上東区	15,500
中東区	29,000
下東区	45,000

朝日区	33,500
上町区	18,500
中町区	25,500
下町1区	58,500
下町2区	16,500
下町3区	26,500
西富区	33,500
士島区	25,500
村見区	22,000
成板区	11,500
藤野区	14,500
藤の川区	6,000
讓葉区	8,500
道屋敷区	8,000
東区	2,000
天貢区	8,000
西谷区	4,500
池田区	8,000
本郷区	13,500
杭瀬区	3,000
貫小屋区	2,000
野地区	2,500
小倉区	9,000
父区	11,500
追打区	2,500
裾野区	5,500
菅田地区計	479,000

大川地区

八河区	7,000
富谷区	5,000
森山本村区	9,000
東本区	18,000
大貸区	4,500
志茂区	10,500
成本区	7,500
坊屋敷区	4,000
杖の瀬区	6,000
根元区	6,000
本谷区	6,500
満屋敷区	6,000
丸山区	6,500
日の平区	8,000
川口区	6,000
太宮区	4,000
宮野区	3,500
舟原区	2,500
小石区	4,000
大川地区計	124,500

柳沢地区

赤田区	4,000
居場区	9,000
道成区	11,000
本郷区	18,000
有久保区	13,000
河内区	14,000
河向区	11,000
藤縄1区	7,000
藤縄2区	12,000
藤縄3区	10,000
藤縄4区	5,000
田処西区	5,000
田処下区	8,000
向井区	6,000
川上区	9,000
東区	8,000
境区	8,000
柳沢地区計	158,000

新谷地区

小貝区	30,000
都区	22,800
中組区	18,000

上組区	29,400	中場区	6,000	（有）森岡商店		喜多地区	
大中久保区	12,000	田の久保区	4,500	法人	49件	132,000	アイ・アイ・エー大洲店
大久保区	5,400	本村区	7,000	個人大口	35件	80,000	アイビー薬局
富久保区	2,400	森区	2,000	肱南地区計	84件	212,000	青い手接骨院
惣谷区	25,800	広岡区	2,500				池田医院
田合区	28,800	八多喜地区計	258,800				石川内科医院
山口区	33,000						石村整形外科医院
和田1区	43,800	上須戒地区		久米地区			井上理容店
和田2区	38,400	河春区	7,000	愛竹産業(株)			アクティブボランティアセンター阿蔵の森
西和田東区	13,800	屋敷区	2,500	伊大建設(株)			伊大建設(株)
西和田西区	7,800	折尾区	8,000	愛媛たいき農業協同組合 大洲支所			愛媛たいき農業協同組合
古町区	30,000	大宅区	6,000	オアシス大洲			愛媛舗道(株)
町1番区	19,800	猿谷区	10,500	おち酒店			OSビデオ企画
町2番区	6,600	東峰区	3,500	久米小学校PTA			大洲中央病院
町3番区	9,600	西峰区	5,000	久米婦人会			大洲ななほクリニック
町4番区	15,000	初尾区	5,000	クリエイト電機			尾崎歯科医院
川東1区	23,400	池岡区	5,500	グループホーム やすらぎの家			岡西自転車店
川東2区	7,800	梶屋敷区	6,500	興正院			おち内科クリニック
川東3区	6,600	打越区	6,000	上甲モータース			小野ガラス(有)
川西区	31,800	松久保区	9,000	セレモニーホール大洲			海遊・若宮かよこ
立山区	5,400	上須戒地区計	74,500	大工きくち(有)			香川建設(株)
麓区	13,800			大樹の母里			かわばた産婦人科
喜多山中組区	17,400	法人・個人大口募金		宝製氷冷凍(株)			喜多印刷(有)
喜多山下組区	10,800			つる美容室			城戸眼科
二軒茶屋区	11,400	肱南地区		西大洲動物病院			こじま内科
恋木1番区	9,000	アール美容室		パーマハウス ルンルン			ごとう小児科
恋木2番区	7,200	岩田商店		八幡神社			小料理なな
恋木3番区	6,000	上田歯科クリニック		穂の里			西光寺花園会
城山区	6,000	浦岡医院		むらや			酒乃さわだ
神南区	9,000	大野内科医院		若葉建設(有)			SA-RAH
東松ヶ花区	10,200	岡本歯科医院		(株)ダイニン			三泰商事(有)
新谷地区計	568,200	岡本耳鼻咽喉科		(株)ハチゴ			城願寺檀家一同
三善地区		押田鮮魚店		法人	25件	96,000	生活協同組合コープえひめ大洲支部
山高区	11,440	かげうら歯科医院		個人大口	32件	102,000	セブン美容室
阿寄区	6,760	片神燃料店		久米地区計	57件	198,000	ソフィア 山野愛子美容室
坂本区	11,440	北本呉服店					滝本ふとん店
大谷区	5,200	木戸岡鮮魚店		肱北地区			竹内事務所
田辺区	21,840	空海の里		オールディーズ			てらおか内科クリニック
和田下区	13,000	グループホーム龍星		岡どうぶつ病院			徳田税理士事務所
和田中区	8,840	肱南長寿会		柿見時計店			都市空間設計(株)
和田上区	8,320	笹山行政書士事務所		カットハウス シスター			トミナガ不動産(有)
石橋区	4,160	サポートシステム龍星		亀井米穀店			直本豆腐店
西山區	2,600	上甲呉服店		近藤呉服店			中川合同事務所
石仏区	5,200	白石うどん店		山栄堂			中川脳神経外科クリニック
大東区	3,120	しらすぎ美容室		七宝堂			長谷歯科医院
小田区	3,120	新川薬局		ジャポネーズ洋菓子店			永松心療内科
寿橋区	3,120	高橋整体療術院		首藤食料品店			南予ドライクリーニング
稗田区	2,080	なかつか		菅野建設(株)			南予被服(株)
峠区	10,400	西川燃料店		田口こんにやく店			にし川
多田区	7,800	長谷部接骨院		卓球クラブ ヤングワン			西原耳鼻咽喉科
アイパックス寮	3,120	肱川産業(株) 富永一隆		土居本店			ハリカ大洲店
その他	520	兵頭古美術		東禅寺			兵藤歯科医院
三善地区計	132,080	ひらぢ屋提灯店		との町 たる井			平田胃腸科肛門科医院
八多喜地区		ひらのや		中川歯科医院			福ちゃんラーメン
上町区	13,500	ヘアーズアン		沼屋商店 大洲本店			ふじさわ動物病院
中町区	21,000	平成病院		はんこ屋21			本条脳神経外科
下町上区	11,500	程野電化		ひろ			丸山整形外科
下町下区	18,000	前川時計店		ひろや衣料店			まろん薬局
元町1区	18,500	松本酒店		ファイブスター(株)			三瀬商店
元町2区	28,000	丸星藤樹堂		弁護士法人 たいよう			宮下司法書士事務所
岩津区	16,000	三瀬工務店		ホテルオータ			森産業(株)
湯の子区	15,500	安川美工堂		ほりえ料理店			山下ゴム工業(有)
新町下区	12,000	ヤング軒		ホワイトクリーニング			ゆうゆう大洲
新町中区	10,000	よねざわ		村上内科医院			よしもとレディースクリニック
新町上区	17,500	ラブ美容室		矢野味噌(有)			よつばメディカルサービス(株)
宇山区	4,500	羅り瑠れ櫓		夢コーポ			料苑 たる井
家野区	1,000	(有)いづみや		吉鹿商店			わか宮食堂
八多浪区	13,000	(有)古森石油店		よしの湯			(有)弘友会 老人保健施設フレンド
伊州子区	16,500	(有)澤田酒店		(株)矢野金物店			(株)オーエムアイ
表米津区	3,300	(有)富永松栄堂		(有)人事堂			(株)カメイ保険サービス
谷米津区	12,500	(有)中川食品		(有)ダイヤスポーツ			(社)愛媛県建設業協会喜多支部
河内区	4,500	(有)福岡石材店		(有)マルタ電機			(有)サンエイ電装店
		(有)三原設備		法人	35件	78,000	(有)中野開発
				個人大口	70件	137,550	(有)二宮商店
				肱北地区計	105件	215,550	(有)浜田燃料店

(有)フラワーショップ松岡
 (有)マルオ商事
 (有)丸電工業
 (有)曾根プロパン販売所
法人 77件 348,000
個人大口 120件 233,000
喜多地区計 197件 581,000

平地区

井上組
 井上酒店
 今井歯科医院
 伊予木材(株)
 永徳寺
 大石フーズ
 おおくぼこどもクリニック
 大洲川岡運送
 大洲記念病院
 オオズプラザホテル
 小谷酒店
 カットサロン・マル
 CUTSALON・LOG
 かめおか内科
 喜多医師会病院
 城戸運送(有)
 城戸電業社
 久保歯科
 熊田酒店
 氣晴
 さくら工房
 四国医療サービス
 シャトル
 白石商機
 城美容室
 すずね薬局
 成長自動車(株)
 平スポーツ少年団
 平地区民生児童委員協議会
 土居鉄工所
 橙庵
 徳森婦人会
 徳森保育所
 ドックサロン・ファミリーヌ
 中川電機工業所
 南予接骨院
 ハロー歯科クリニック
 ファミリーマーケット
 福山製パン
 ホシザキ四国(株)大洲営業所
 松田包装(株)
 丸三産業(株)
 みどり薬局
 三原産業(株)
 みやうち医院
 森本自動車
 矢野ガス(株)
 山田農機商会
 やまもと学習サポート教室
 山本時計店
 ルミエールたいき葬祭会館
 (株)大洲自動車販売
 (株)大洲製材所
 (株)オズメッセ
 (株)シロモト食品
 (株)南海木材センター
 (株)堀川建設
 (株)満野大商店大洲支店
 (株)山中建設
 (有)アイケン
 (有)安全タクシー
 (有)植田建設
 (有)植田建築
 (有)内田電気水道設備
 (有)うめたこ

(有)エクス・ガーデン川本
 (有)愛媛ボデー
 (有)大洲医療器械
 (有)大洲電設工業
 (有)大森開発
 (有)カービットしみず
 (有)カタオカ商会
 (有)熊田造園
 (有)クリーンセンター
 (有)神山食堂
 (有)古森石油店
 (有)五郎陸運
 (有)トミス自動車
 (有)南予塗料販売
法人 79件 399,500
個人大口 17件 31,000
平地区計 96件 430,500

平野地区

青野建設
 アカマツ(株)
 上市理容店
 宇和島自動車
 大洲平野郵便局
 里獅子保存会
 サニクリーン四国(株)
 JA西日本くみあい飼料
 関歯科医院
 仙味エキス(株)
 大安寺花園会
 瀧野石油店
 谷川青果
 谷本建設工業(株)
 西村クリーニング(有)
 二宮福寿堂
 野田獅子保存会
 ハロー薬局
 ハロー薬局 大洲病院前店
 平野煙友会
 平野自治会
 べっく医院
 鳳林寺
 ホテルCOLORS
 (株)アスティス
 (株)アライ
 (株)カタヤマ
 (有)上石衛生社
 (有)島原保険
 (有)ミヤモト理研
法人 30件 139,000
個人大口 48件 79,000
平野地区計 78件 218,000

南久米地区

エヒメ精工
 愛媛総合警備保障(株)大洲支社
 神山自動車(有)
 北只郵便局
 喫茶 呼呼
 幸野自動車
 国立大洲青少年交流の家
 五志喜
 南予丸善(株)
 松本建設(株)
 南伊予養鶏組合大洲農場
 南久米保育所
 峯工業(株)
 村上工業(株)
 森岡商店
 (有)亀田質店
法人 16件 35,000
個人大口 111件 145,000
南久米地区計 127件 180,000

菅田地区

アイワ工業(株)
 朝日区
 阿部区
 池田区
 板野区
 エヒメ生コン(株)
 追打組合
 大洲市森林組合
 オートサービス姫地(株)
 小倉区
 上東区
 上町区
 希望ヶ丘荘
 杭瀬区
 クボタオート(有)
 下東区
 下町1区
 下町2区
 下町3区
 菅田喜楽会連合会
 裾野区
 大日産業(株)
 ダスキン大洲
 谷本産業(株)
 父区
 天貢区
 道屋敷区
 富士区
 中東区
 中町区
 成見区
 南予タイヤ販売(有)
 西谷区
 貫小屋区
 東区
 東谷工業(株)
 脇川歯科クリニック
 藤の川区
 本郷区
 松浦鉄工(有)
 松下電設
 村島獅子保存会
 譲葉区
 (株)大井産業
 (株)キクノ大洲工場
 (株)サンフーズ
 (株)琇栄
 (株)親和技术コンサルタント
 (有)クリーンセンター
 (有)南予畜産
 (有)大和開発
法人 51件 401,251
個人大口 40件 67,000
菅田地区計 91件 468,251

大川地区

岡石油店
 久保建設(株)
 久保運送(有)
 松岡製材所
 八幡浜官材協同組合
法人 5件 13,000
個人大口 101件 118,000
大川地区計 106件 131,000

新谷地区

井関クリニック
 岡野ファーム(有)
 神南診療所
 髪ふうせん
 久保田動物病院
 久保内科循環器科
 久保不動産開発(株)

向成建設(株)
 しおたファミリア歯科
 曾根酒店
 田子屋
 田中鮮魚店
 谷口住建(有)
 ナイスリフォーム(有)
 長田ガス燃料(有)
 中村皮膚科クリニック
 なのはな調剤薬局
 新谷石材店
 兵頭豆腐店
 プライベートフロア稲田
 ヘアーサロン大本
 法眼寺
 マスター自動車商会
 松本板金自動車
 三菱農機販売(株)
 森野接骨院
 山下農産
 夢彩食楽部
 理容田中
 リリ美容室
 (株)アイテック
 (株)扇建設
 (株)誠実村
 (株)大喜水質管理センター
 (株)宮元建設
 (助)新谷公益会
 (有)上岡鉄工所
 (有)大洲ガーデン
 (有)亀岡モータース
 (有)竹田石油
 (有)みつわ
 (有)向井作業
法人 42件 96,500
個人大口 66件 182,500
新谷地区計 108件 279,000

三善地区

愛媛たいき農業協同組合 粟津支所
 城戸運送(有)
 くみあい食品工業(株)
 J A えひめアイパックス(株)
 四国電力送配電(株) 大洲送電センター
 社会福祉法人 三善会
 大喜産業(株)
 (株)新和電設
 (株)積水化成成品 西部四国
 (株)多田ファーム
 (株)中島電気
 (有)介護サービスひかり
 (有)大栄建設
法人 13件 79,000
個人大口 66件 142,000
三善地区計 79件 221,000

八多喜地区

祖母井種苗園芸(株) 祖母井賢一
 愛媛たいき農業協同組合 粟津支所
 おおくぼ内科 大久保博忠
 菊原医院 菊原正仁
 楠崎養鰻所 楠崎耕太郎
 清流園
 聖臨寺
 桧田製材工業(株)
 藤栄堂
 三瀬医院 三瀬春生
 三瀬歯科クリニック
 ローソン大洲 八多喜店
 (株)中島電気
 (株)綿六 宇都宮敏和
 (有)城ノ戸技建
 (有)三協電業社 新江栄

(有)大一車輛
 (有)星加水道設備 星加隆三
法人 18件 74,646
個人大口 155件 287,000
八多喜地区計 173件 361,646

上須戒地区

愛媛たいぎ農業協同組合 粟津支所
 梶本建築+こま設計室
 上須戒工業(有)
 大洲上須戒郵便局
 南予環境保全センター
法人 5件 23,000
個人大口 25件 51,000
上須戒地区計 30件 74,000

事務局

愛媛南部ヤクルト販売(株)
 ボーイスカウト大洲第一団
 大洲市仏教会
法人 3件 26,772
個人大口 15件 24,000
事務局計 18件 50,772

街頭募金

大洲市母子寡婦福祉連合会
 新谷仏教会
 大洲市社会福祉協議会
計 83,478

学校募金

大洲市立大洲小学校
 大洲市立喜多小学校
 大洲市立平小学校
 大洲市立久米小学校
 大洲市立平野小学校
 大洲市立菅田小学校
 大洲市立新谷小学校
 大洲市立三善小学校
 大洲市立粟津小学校
 大洲市立大洲南中学校
 大洲市立大洲北中学校
 大洲市立平野中学校
 大洲市立脇東中学校
 大洲市立新谷中学校
 大洲市立大洲東中学校
 愛媛県立大洲高等学校
計 101,243

職域募金

総務課
 財政契約課
 危機管理課
 税務課
 会計課
 企画情報課
 復興支援課
 市民生活課
 保険年金課
 社会福祉課
 子育て支援課
 高齢福祉課
 人権啓発課
 商工業課
 観光まちづくり課
 農林水産課
 農山漁村整備課
 建設課
 都市整備課
 水道課
 下水道課

治水課
 教育総務課
 生涯学習課
 文化スポーツ課
 学校給食センター
 大洲市保健センター・老人福祉センター
 議会事務局
 監査事務局
 農業委員会事務局
 市立大洲病院
 大洲地区広域消防事務組合
 大洲幸楽園
 大洲育成園親睦会
 とみす寮
 清和園
 大洲乳児保育所
 五郎保育園
 老人保健施設フレンド
 四国電力送配電(株)大洲事業所
 愛媛たいぎ農業協同組合職員
 大洲河川国道事務所
 大洲土木事務所
 大洲警察署
 大洲支部 老人クラブ連合会
 大洲市部課長会
 大洲市校長会
 大洲市教頭会
 大洲市社会福祉協議会
 久米幼稚園
 平野幼稚園
 大洲こども園
 東大洲こども園
 菅田こども園
 喜多保育所
 新谷保育所
 粟津保育所
職域募金計 317,133

クリアファイル募金

計 51,753

その他の募金

預金利息
 大洲市役所窓口
 大洲市総合福祉センター窓口
 ガチャポン募金(缶バッジ)
 大洲若宮郵便局窓口
 愛媛たいぎ農業協同組合喜多支所窓口
 オズメッセ窓口
 カーブス八幡浜店窓口
 カーブス大洲店窓口
計 93,343

〔長浜支所〕

(順不同・敬称略・単位円)

戸別募金

長浜地区
 仁久 1区 4,000
 仁久 2区 10,000
 仁久 3区 6,500
 長浜 4区 5,000
 長浜 5区 4,000
 長浜 6区 12,000
 長浜 7区 4,000
 長浜 8区 3,000
 長浜 9区 5,500
 長浜 10区 6,500

長浜 11区 4,000
 長浜 12区 3,500
 長浜 13区 6,000
 長浜 14区 3,000
 長浜 16区 6,000
 長浜 17区 5,000
 長浜 18区 4,000
 長浜 19区 7,000
 長浜 20区 16,500
 長浜 21区 13,000
 長浜 22区 3,500
 長浜 24区 4,000
 長浜 25区 5,000
 長浜 27区 5,000
 長浜 28区 9,500
 長浜 29区 7,000
 長浜 30区 4,500
 長浜 31区 7,000
 長浜 32区 6,000
 長浜 33区 9,500
 長浜 34区 8,000
 長浜 35区 6,000
 長浜 36区 3,000
 長浜 37区 4,000
 長浜 38区 10,000
 長浜 39区 13,000
 青島 40区 1,500
 長浜 44区 6,500
 長浜 47区 3,000
 黒田 48区 15,000
 黒田 49区 6,500
 黒田 50区 17,500
 沖浦 1 51区 21,500
 沖浦 2 52区 8,500
 沖浦 3 53区 7,500
 沖浦 4 54区 9,000
 沖浦 5 55区 13,500
 沖浦 6 56区 9,500
 沖浦 7 57区 12,000
 小浦団地152区 48,500
長浜地区計 413,500

今坊地区

今坊 58区 1,500
 今坊 59区 2,500
 今坊 60区 5,000
 今坊 61区 5,000
 今坊 62区 4,500
 今坊 63区 4,000
 今坊 64区 5,000
 今坊 65区 4,000
 今坊 66区 3,000
今坊地区計 34,500

櫛生地区

櫛生 68区 5,000
 櫛生 69区 2,000
 櫛生 70区 500
 櫛生 71区 2,000
 櫛生 72区 3,500
 櫛生 73区 3,500
 櫛生 74区 3,000
 櫛生 75区 4,500
 櫛生 76区 3,000
 櫛生 77区 4,000
 櫛生 78区 10,000
 櫛生 79区 6,000
 櫛生 80区 4,000
 櫛生 81区 7,000
 櫛生 83区 6,000
 須沢 85区 8,000
 須沢 86区 6,000
櫛生地区計 78,000

出海地区

出海 87区 10,000
 出海 88区 12,000
 出海 89区 11,000
 出海 90区 8,500
 出海 91区 6,000
 出海 92区 10,000
 出海 93区 11,500
出海地区計 69,000

大和地区

下須戒 94区 20,000
 下須戒 95区 36,000
 下須戒 96区 24,000
 下須戒 97区 7,500
 下須戒 98区 9,500
 下須戒 99区 13,000
 大和団地153区 8,000
 穂積 100区 1,500
 穂積 101区 2,500
 穂積 102区 8,500
 上老松 103区 16,000
 上老松 104区 12,000
 上老松 105区 4,000
 大越 106区 2,000
大和地区計 164,500

豊茂地区

豊茂 107区 4,150
 豊茂 108区 500
 豊茂 109区 2,500
 豊茂 110区 7,000
 豊茂 111区 6,000
 豊茂 112区 5,000
 豊茂 113区 7,000
 豊茂 114区 10,000
 豊茂 115区 4,500
 豊茂 116区 3,500
 豊茂 117区 9,000
 豊茂 118区 3,500
 豊茂 119区 4,000
豊茂地区計 66,650

白滝地区

白滝 1 120区 7,500
 白滝 2 121区 10,500
 白滝 3 122区 11,500
 白滝 4 123区 8,500
 白滝 5 124区 10,000
 白滝 6 125区 11,000
 白滝 7 126区 7,000
 白滝 8 127区 13,500
 白滝 9 128区 11,000
 白滝 10 129区 4,000
 戒川 130区 1,500
 戒川 131区 3,500
 戒川 132区 4,500
 戒川 133区 2,500
 戒川 134区 2,000
 戒川 135区 3,000
 戒川 136区 1,000
 大越 137区 500
 柴 139区 7,000
 柴 140区 5,500
 柴 141区 6,500
 柴 142区 7,000
 柴 143区 5,500
 柴 144区 3,500
 柴 145区 2,000
 柴 146区 7,000
 柴 147区 6,500
 柴 148区 2,600
 柴 149区 4,500
 柴 150区 1,000

柴 151区 500
白滝地区計 172,100

法人・個人大口募金

長 浜 地 区

青松興業
新衣料品店
新酒屋
石村病院
井上果樹園
井上商会
伊予海運(株)
伊予銀行長浜支店
伊予自動車工業(株)
上田鉄工所
戎商店
愛媛銀行長浜支店
愛媛新聞エリアサービス白滝
愛媛たいき農業協同組合 長浜支所
Angel Cat
大石工務店
大洲市森林組合 長浜支所
大洲地区保護司会 長浜分区
大田自動車
カーズコタニ
ガイヤ長浜店
割烹あか月
かねや食堂
神山運輸(株)
カラオケ喫茶竹泉
岸本石油店
喜多海運(株)
喫茶サブ
喫茶マリーナ
グループホーム春の風
グループホーム大和
黒川木材(株)
宏伸産業
サイクルショップ寺岡
酒井石材店
佐々木組
さのや食堂
四国化学(有)
清水衣料品店
じゃこてんや下坂
昭栄汽船(株)
成福寺
城ヶ滝材木店
白形文具店
白滝療術院
すずらん美容室
すみれ美容室
清祥会ひまわり
玉井菓子舗
玉井石材(有)
たるよ志
てらさか歯科医院
豊田建設
長坂汽船(株)
長浜化成(株)
長浜町商工会
長浜内航海運組合
長浜町漁業協同組合
長浜モーターズ
長浜冷蔵(株)
中村建設
ナショナルショップ(有)クマノ
南予治療センター
西田建設
西田歯科医院
日泉ポリテック(株)
二宮歯科クリニック
東フトン店

福寿司
ブックス・トダ
ヘアサロンいのうち
別宮電化センター
弁慶
堀井アルミ
まことや
松岡本店
丸井鉄工所
丸幸鮮魚店
みづめまや
向井工業(株)
村上薬局
明正海運(株)
明隆海運(株)
矢野ガス(株)
山口表具店
米田七宝堂
頼永学和事務所
レガロ
ローソン長浜仁久店
渡辺興業(株)
(株)一宮工務店
(株)今治デパート長浜店
(株)門田組
(株)国際旅行
(株)濱屋鮮魚店
(株)富士炭化興業
(株)ミズキコンサルタント
(有)出海運送
(有)稲田菓子舗
(有)岡電業
(有)岡花建設
(有)喜多鉄工所
(有)窪電設
(有)郷内製箸所
(有)鈴木ガス商会
(有)住吉産業
(有)高屋建設
(有)徳山住宅
(有)長浜木履工場
(有)長浜建設
(有)長浜工業
(有)林製材所
(有)東モーターズ
(有)豊予海運
(有)瀧野大商店
(有)箕島建材店
法人 116件 267,000
個人大口 218件 480,000
長浜地区計 334件 747,000

街頭募金

長浜仏教会
計 9,860

学校募金

大洲市立長浜小学校
大洲市立長浜中学校
計 16,305

職域募金

大洲市役所 長浜支所
白滝保育所職員
大和保育所職員
長浜保育所職員
さくら苑職員
長浜幼稚園
清祥会ひまわり
長浜デイサービス
大洲市社会福祉協議会 長浜支所職員
計 72,440

イベント募金

老人スポーツ大会
計 3,500

クリアファイル募金

計 4,400

その他の募金

預金利息
ガチャポン募金(缶バッジ)
伊予銀行窓口
愛媛銀行窓口
郵便局窓口
愛媛たいき農業協同組合長浜支所窓口
長浜分会設置募金
計 3,258

〔 肱 川 支 所 〕

(順不同・敬称略・単位円)

戸別募金

中央地区
肱 栄 4,000
大 和 10,000
小 藪 16,000
中 野 17,100
汗 生 11,000
小 畑 井 1,000
萩 野 尾 1,500
上 森 山 5,500
八 重 栗 4,500
下 鹿 野 川 15,500
上 鹿 野 川 19,500
京 野 造 3,500
月 野 尾 7,000
見 の 越 2,000
中央地区計 118,100

正山地区
中 居 谷 16,500
嘉 城 7,000
共 栄 26,500
協 生 10,500
山 榎 8,000
道 野 尾 17,000
肱 流 苑 3,500
正山地区計 89,000

大谷地区
白 石 8,000
影 地 6,000
広 常 10,500
久 保 11,500
大 平 7,000
大 屋 敷 8,000
森 敷 4,500
大谷地区計 55,500

岩谷地区
下 敷 水 500
敷 水 4,500
上 敷 水 2,000
苑 野 瀬 2,500
橡 の 木 瀬 1,000
上 嵯 峨 谷 4,000
下 嵯 峨 谷 5,000
岩谷地区計 19,500

予子林地区

柳 7,500
郷 4,500
市 之 畦 6,000
瓜 生 谷 5,000
町 5,000
藤 野 原 7,000
小 倉 1,500
中 津 5,000
予子林地区計 41,500

法人・個人大口募金

肱 川 地 区

上田建設(株)
鹿野川荘
川上区生コン(株)
川上建設(有)
清流の里ひじかわ
肱川自動車(有)
三瀬建設(株)
(株)ひじ建
(有)鹿野川車検整備センター
(有)川上石油店
(有)CBC予子林
(有)谷本石油店
(有)肱川サントマトコーポ
法人 13件 76,000
肱川地区計 13件 76,000

街頭募金

肱流苑デイサービス利用者
計 6,232

学校募金

大洲市立肱川小学校
大洲市立肱川中学校
愛媛県立大洲高等学校肱川分校
計 13,732

職域募金

中央老人クラブ
大谷老人クラブ
正山長寿会
岩谷松寿会
予子林白寿会
肱流苑
肱川こども園
山鳥坂ダム工事事務所
大洲市役所 肱川支所
肱川地区民生児童委員協議会
大洲市森林組合肱川支所
大洲市社会福祉協議会 肱川支所
計 74,692

クリアファイル募金

計 10,600

その他の募金

預金利息
計 1

〔 河 辺 支 所 〕

(順不同・敬称略・単位円)

戸別募金

植松地区		大伍地区		北平地区計		26,500		職域募金					
下大	成	6,500	稲寺	谷	2,500	法人・個人大口募金 地域振興課 河辺診療所 河辺公民館 北平郵便局 河辺郵便局 河辺地区民生児童委員協議会 大洲市森林組合 河辺支所 河辺小学校 計 32,500							
中上	大	4,500	寺藪	中藪	5,000								
植出	大	3,500	寺の	藪坂	1,500								
椽合	松	13,000	熊名	の場	2,000								
赤ケ	滝	2,000	坂大	場連	2,000								
鴨ケ	滝	4,000	坂中	本	2,500								
	谷	1,000	中	山	3,500								
	谷	1,500	中	居	1,500								
植松地区計		36,000	大伍地区計		20,500					河辺地区 あまごの里 稲田農園 河辺建設(株) 河辺自動車(有) 北川商店 宗教法人 宗真寺 宗教法人 本願寺 田中建築(有) 富永建工(有) 富永建設(株) 三嶋建設(有) (株)ゆうとびあ河辺 (有)露内工務店 法人 13件 115,000 個人大口 4件 103,000 河辺地区計 17件 218,000			
坂本地区			北平地区										
三久	保	3,000	栄旭		1,000								
横山	山	500	旭		1,500								
横山	中	3,000	帯	江	2,500								
露内	崎	3,000	神	納	5,500								
川崎	谷	6,500	天国	神	2,500								
宮谷	除	4,000	国長	木	2,500								
日除	谷	3,000	榎	崎	2,000								
百合	谷	5,000	用	の	1,000								
坂本地区計		28,000	日	其	4,000	クリアファイル募金 計 2,600							
										その他の募金 預金利息 計 1			

みなさまのまごころで集めていただいた共同募金は、市内各地域の福祉事業に使われています。その一部をご紹介します。

各地区社協が行う地域福祉活動への助成



高齢者ふれあい食事サービスで配食



地域の独居高齢者のつとめ



地区やスポーツ少年団等の活動備品の整備



災害ボランティアセンターの運営(災害時)



～令和4年4月より
「大洲市成年後見サポートセンター」 を開設します～
(大洲市より受託)

せいねんこうけん
 ～「成年後見サポートセンター」って、どんなところ？～

広報・啓発

「**成年後見制度**」について地域会合などでお話し、制度の周知を行います。支援の必要な方への情報提供を行います。



相談(無料)

電話や窓口で、**成年後見制度**や金銭管理に関する相談をお受けします。相談内容によって必要な関係機関と連携し、ご相談者を支援します。



担い手の育成

判断能力が低下した方の生活を地域で支援する専門職、親族以外の方(市民の方や法人等)の育成を行います。

その他

安心して制度の利用ができるよう、本人を中心とした支援チームや関係機関などで構成する「**地域連携ネットワーク**」づくりや、必要に応じてコーディネート等を行います。

※多様な機関と連携してご本人や後見人の支援をしていく事で、本人の意思が尊重され、自分らしく安心して暮らせるような地域づくりに取り組みます。
 ※成年後見制度利用促進協議会(参加機関等: 弁護士・司法書士・行政書士・社会福祉士の他、医療や福祉の専門家・金融機関・警察・家庭裁判所等)を立ち上げ、事業の確認や推進を図ってまいります。

～「**成年後見制度**」って何だろう？～

認知症・知的障がい・精神障がいなどによって、ひとりで決めることに不安や心配がある人が、色々な契約や手続きをするときに「**成年後見人**」がお手伝いする制度です。

たとえば

よくわからないまま、知らないものを買わされそうになる・・・

買うか買わないか、一緒に考えてくれたり、まちがって買ってしまったときは、買わなかったことにしてくれたりします。



もの忘れが多くて、お金をついつい使ってしまう・・・

お金の出し入れを一緒に考えてくれたり、保険料や税金の支払いを手伝ってくれたりします。



知的障がいがあるので、親が残してくれたお金や家などをどうしたらよいかわからない・・・

あなたと一緒に遺産の分け方を話し合ったり、必要があれば土地や建物を売ったりしてくれます。



医療や福祉のサービスの契約が難しくよくわからない・・・

成年後見人などがわかりやすく説明してくれたり、あなたに代わって手続きや契約をしてってくれたりします。

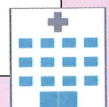

※詳しくは、「成年後見早わかり 厚労省」でも検索下さい



大洲市くらしの相談支援センターから新規事業開始のお知らせ



大洲市社会福祉協議会では、平成27年度より生活困窮者自立相談支援事業を大洲市より受託して「大洲市くらしの相談支援センター」を開所し、**生活の事、家計の事、仕事の事**などでお困りの方に、電話・訪問・来所等で、幅広く相談や支援を行っております。まずはじっくりお話を伺い、問題や課題を一緒に整理し、ご本人の状況に合わせて目標を作り、その目標を達成するための「プラン」を一緒に考え、そのプランをサポートします。

本年4月からは、新たに「**家計相談支援**」や「**就労準備支援**」の事業も受託する事になり、ご相談者と一緒に支援の充実を図っていかうと考えておりますので、まずはお気軽にご相談下さい。(秘密厳守・相談費用は無料)

お問い合わせ先:

大洲市社会福祉協議会 地域福祉部地域支援課

開所時間 8:30~17:15 (土・日・祝は休み)

電話 23-0313 E-mail: chiiki@ozushakyo.jp

ふれあい・いきいきサロン 耳よりメニューのお知らせ

今回、新たに趣味活動講座として、お二人の講師にご協力いただけることになりました。芸術に触れたり、身体をうごかす事で、心や身体の健康にもつながります。是非ご活用ください。

1	レクリエーション ゲーム指導	健康体操や、社協にあるレク材を使いゲーム指導	社協・在介職員
2	健康相談	保健師及び、看護師による、バイタルチェック・健康相談等	保健師・看護師
3	各種健康体操	転倒予防体操等	健康運動指導士(有償)
4		3B体操等	体操指導士(有償)
5		笑いヨガ	笑いヨガティーチャー(有償)
6	介護予防教室	スリー A (脳活性化ゲーム) など、介護予防ゲーム	レクリエーション インストラクター(有償)
7	身体と心の健康指導	身体の歪みを正しくして痛み等を軽減する健康体操の指導。病気になりにくい身体や心づくりの健康指導。	トータルヘルスケア アドバイザー(有償)
8	趣味活動講座	(NEW) 写真の楽しみ方(撮ったり見たり)指導	街づくり写真家 河野 達郎 氏(有償)
9		(NEW) イラストや似顔絵などを描くコツを指導	清水 敏宏 氏(有償)
10	各種健康講座	市立大洲病院 認定看護師 協力による出前講座	市立大洲病院 認定看護師
11	各種健康体操	加戸病院・介護老人保健施設フレンド協力による各種体操	加戸病院 リハビリスタッフ

NEW 写真の楽しみ方講座

写真がアタマとココロを元気に!



- ・実際に近所を散策しながら、持参のスマホやカメラで楽しく撮影会
- ・集会所に戻って、撮った写真でワイワイ(講評)
- ・講話(昔の写真など見ながらお話) 等々

NEW イラスト・似顔絵描き方講座

- ・実際にイラスト・似顔絵を描きながらワンポイントアドバイス
- ・講話 等々



安部 晋三 安部 晋三 安部 晋三 安部 晋三 安部 晋三
〒90-96-97 安部 晋三

岸田 文雄 岸田 文雄 岸田 文雄 岸田 文雄 岸田 文雄
〒100-0161 岸田 文雄

レクリエーション
用具もあるよ!



好評貸し出し中!

第55回南海放送賞受賞 おめでとうございます



この度、大洲人形劇サークルへそ太郎さんが「第55回南海放送賞」を受賞されました。「南海放送賞」は、福祉活動や社会貢献活動において、特に著しい業績をあげられた個人・団体や、身体障がい等を克服して自立に努め、社会活動に積極的に参加している人などが受賞されるものです。へそ太郎さんは、人形劇を通じて、命の尊さや友達の大切さを伝え続け、約40年間で700回以上の公演を行っておられます。心より敬意を表し、お祝い申し上げます。

心配ごと相談所案内

本 所	【一般相談】 毎週月・水曜日
	【介護相談】 毎週金曜日
	【弁護士法律相談 ※前日までに要予約 TEL23-0313】 毎月第1・3火曜日(4月5日と19日)
	【司法書士等法律相談】 毎月第2・4・5火曜日および毎週木曜日 10:00~16:00(弁護士法律相談は15:00まで) 大洲市総合福祉センター ※祝日を除く TEL23-0313
長浜支所	4月22日(金) 13:00~16:00 長浜体育館 TEL52-1194 ※法律相談あり
肱川支所	4月 5日(火) 13:30~16:30 肱川保健センター TEL34-2312
河辺支所	4月 8日(金) 9:00~12:00 河辺老人福祉センター TEL39-2510

まごころのおくりもの 1月分

金銭の部(一般分)

兼高正美様 徳森
宮本良馬様 阿蔵

(指定分)

《喜多地区社協へ》
神田靖子様 田口

《菅田地区社協へ》
岡宗男様 菅田町

《大川保健福祉協議会へ》
久保勝利様 蔵川

《三善地区社協へ》
城戸和恵様 多田

物品の部

~食料品他、生活支援品として~

生長の家大洲総連様 大洲市
食料品、生活雑貨他

(株)ダイナム様 大洲市
食料品、生活雑貨他

大洲市くらしの相談支援センター



他匿名4名(団体含む) 食料品他

あたたかい善意をありがとう
ございました。感謝をこめて掲
載させていただきます。

大洲市社会福祉協議会
地域福祉係
TEL23-0313
TEL23-0295



■このコーナーは、白岩チツ子先生に
担当していただいております。みなさ
まからのお問い合わせを待ちしております。

評 東風は春を告げる風の事。作者
は寝るつもりではないのにまた
眠ってしまったようですね。

朝東風やうたた寝してはまた眠る

評 すき焼、東京では牛鍋と言っと
か。久しぶりのすき焼にご主人
の耳が赤みさしていると気付く作者。
ほっこりとお二人の時間です。

すき焼や赤味さしたる夫の耳

評 冬の月は、何かさむざむと感じ
ますが、めずらしくあたたかさ
うな月に、病臥中の奥様に今日の月
はきれいだよと誘いをかける作者。
時の流れがゆるやかです。

いくたびも妻を誘いぬ冬の月

俳句ひろば

佐野 満寛

佐野 幸子

福岡 真人